2. OBERGESCHOSS
DACHZIMMER & APARTMENTS

APARTMENT 211

Vermietung pro Monat (30 Nächte)	
Pro Monat für 1 Person	CHF 1560.00
Pro Monat für 2 Personen	CHF 2030.00

APARTMENT 212 & 213

Vermietung pro Monat (30 Nächte)	
Pro Monat für 1 Person	CHF 1720.00
Pro Monat für 2 Personen	CHF 2190.00

DACHZIMMER 221, 36 m²

Vermietung pro Monat (30 Nächte)	
Pro Monat für 1 Person	CHF 1820.00
Pro Monat für 2 Personen	CHF 2290.00

DACHZIMMER 222, 49 m²

Vermietung pro Monat (30 Nächte)	
Pro Monat für 1 Person	CHF 1930.00
Pro Monat für 2 Personen	CHF 2400.00

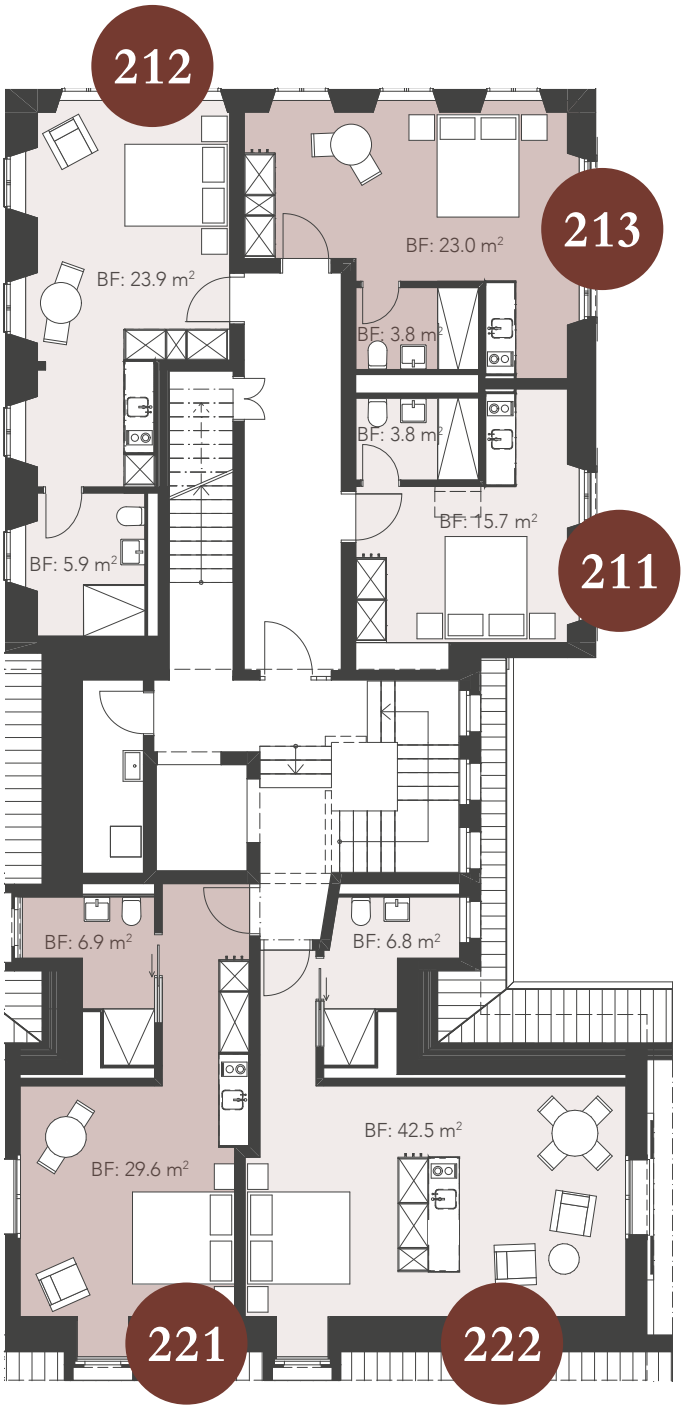

BF = Bodenfläche

Alle Preise verstehen sich inklusive Mehrwertsteuer. Es sind keine Mahlzeiten inbegriffen.